

Definitiver Jahresabschluss mit FIBU

Am Ende eines Jahres müssen in der FIBU jeweils verschiedene Zusatzarbeiten erledigt werden. SORBA zeigt in der Folge das genaue Vorgehen in wenigen Schritten auf.

Vorgehen

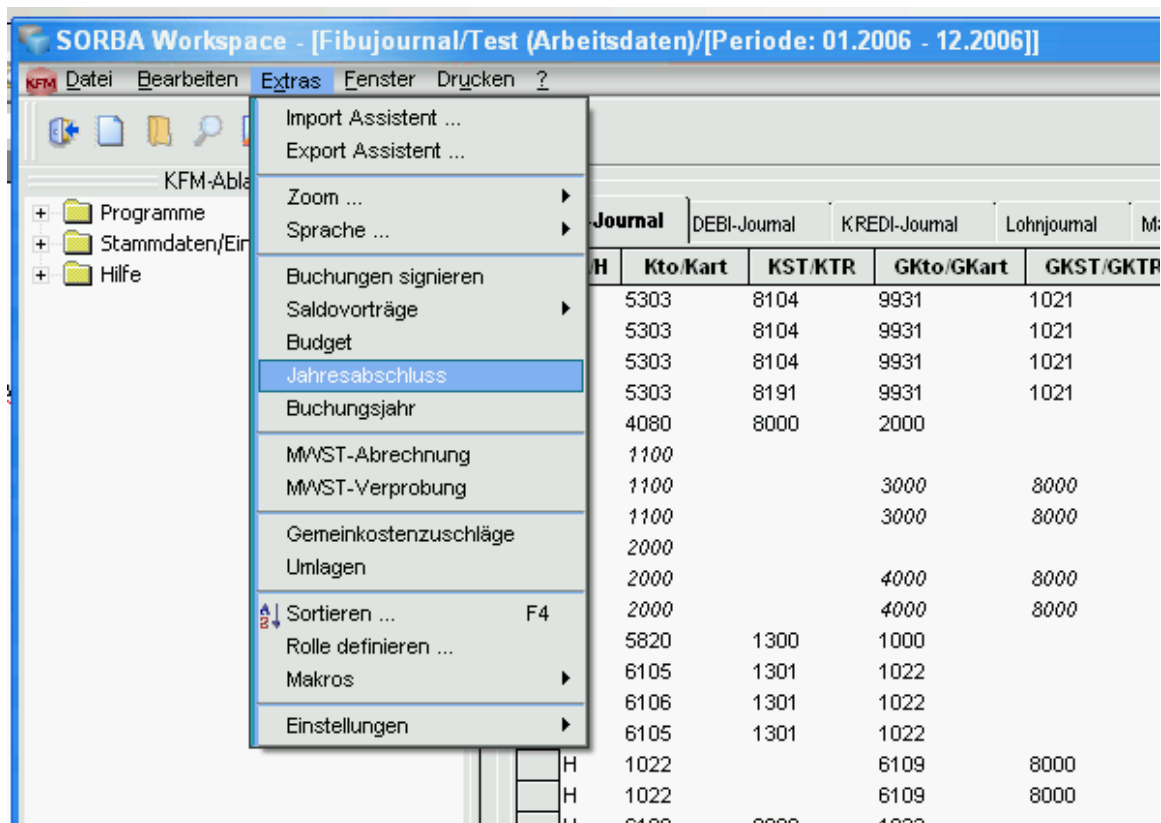

SORBA Workspace - [Fibujournal/Test (Arbeitsdaten)/[Periode: 01.2006 - 12.2006]]

File Edit Extras Window Print ?

Import Assistent ...
Export Assistent ...
Zoom ...
Sprache ...
Buchungen signieren
Saldovorträge
Budget
Jahresabschluss
Buchungsjahr
MWST-Abrechnung
MWST-Verprobung
Gemeinkostenzuschläge
Umlagen
Sortieren ... F4
Rolle definieren ...
Makros
Einstellungen

Journal	DEBI-Journal	KREDI-Journal	Lohnjournal	M...
H	Kto/Kart	KST/KTR	GKto/GKart	GKST/GKTR
5303	8104	9931	1021	
5303	8104	9931	1021	
5303	8191	9931	1021	
4080	8000	2000		
1100				
1100		3000	8000	
1100		3000	8000	
2000				
2000		4000	8000	
2000	1300	1000		
5820	1301	1022		
6105	1301	1022		
6106	1301	1022		
6105	1301	1022		
H	1022		6109	8000
H	1022		6109	8000
H	6109	8000	1022	

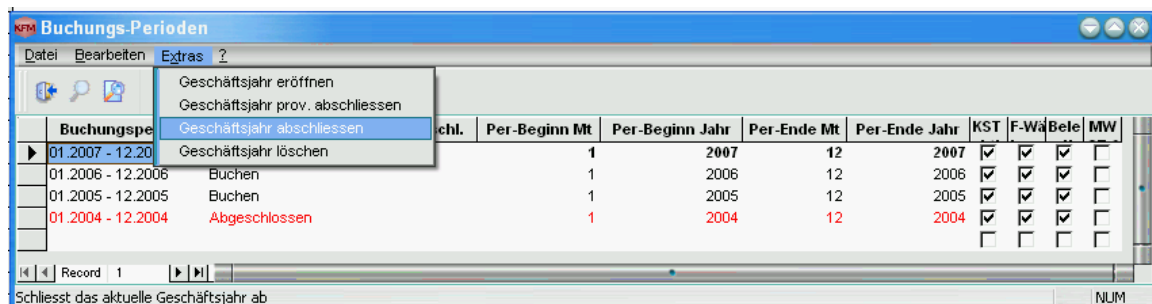

Buchungs-Perioden

File Edit Extras ?

Geschäftsjahr eröffnen
Geschäftsjahr prov. abschliessen
Geschäftsjahr abschliessen
Geschäftsjahr löschen

Buchungspe	chl.	Per-Beginn Mt	Per-Beginn Jahr	Per-Ende Mt	Per-Ende Jahr	KST	F-Wa	Bele	MW
01.2007 - 12.20...		1	2007	12	2007	<input checked="" type="checkbox"/>	<input checked="" type="checkbox"/>	<input checked="" type="checkbox"/>	<input type="checkbox"/>
01.2006 - 12.2006	Buchen	1	2006	12	2006	<input checked="" type="checkbox"/>	<input checked="" type="checkbox"/>	<input checked="" type="checkbox"/>	<input type="checkbox"/>
01.2005 - 12.2005	Buchen	1	2005	12	2005	<input checked="" type="checkbox"/>	<input checked="" type="checkbox"/>	<input checked="" type="checkbox"/>	<input type="checkbox"/>
01.2004 - 12.2004	Abgeschlossen	1	2004	12	2004	<input checked="" type="checkbox"/>	<input checked="" type="checkbox"/>	<input checked="" type="checkbox"/>	<input type="checkbox"/>

Record 1

Schliesst das aktuelle Geschäftsjahr ab

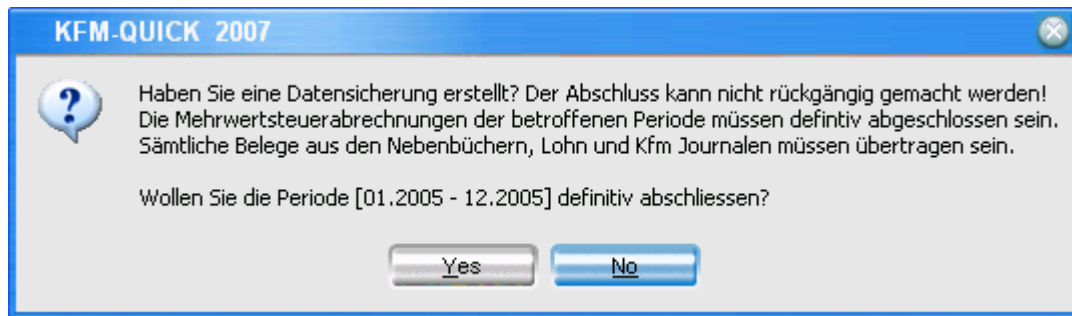

Mit [Nein] wird der Vorgang abgebrochen und es können noch ausstehende Arbeiten erledigt werden.

Wird trotz nicht übertragenen Positionen in den Nebenbüchern mit [Ja] weiter gefahren, wird der Abschluss mit folgender Meldung abgebrochen:

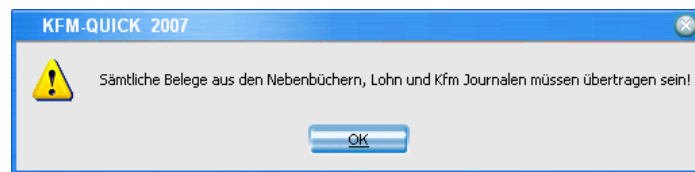

Wird trotz nicht abgerechneter MWSt-Perioden mit [Ja] weiter gefahren, wird der Abschluss mit folgender Meldung abgebrochen:

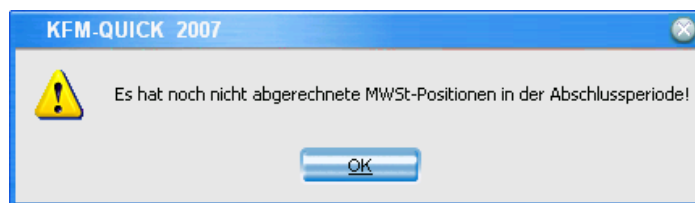

Die Meldung kann auch kommen, falls nach der definitiven Abrechnung der letzten MWSt-Periode nochmals eine MWSt-Pflichtige Position gebucht wurde. Dann kann der Abschluss erst nach der definitiven Abrechnung der folgenden Periode getätigt werden.

Ist die Bilanz nicht ausgeglichen, kann der Erfolg mit der folgenden Maske verbucht werden:

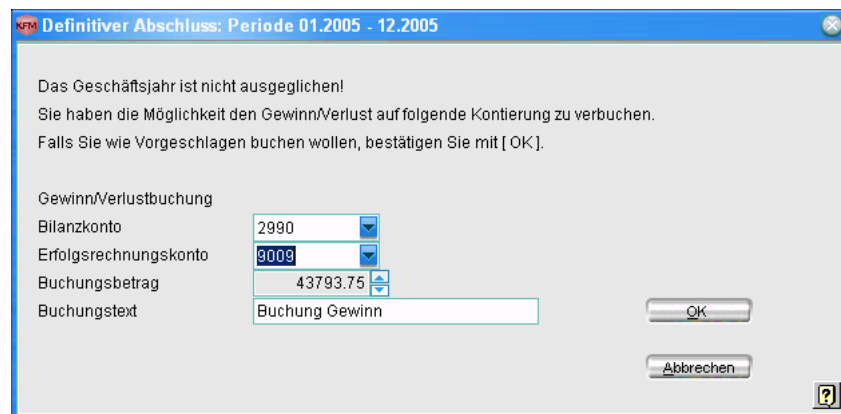

Am besten wählt man als Bilanzkonto ein Konto für den Jahresgewinn/Verlust. Somit kann bei der nächsten Bilanz der Gewinn mit dem letzten Jahr verglichen werden.

Möchte man den Gewinn mit mehreren Buchungssätzen buchen, wählt man [Abbrechen] und bucht den Gewinn/Verlust mit einer normalen Buchung.