

Leistungsverzeichnisse, NPK-Verarbeitung – Automatische SIA-Umwandlung / Import Objekt in SORBA

Download von SIA-Dateien

In der Regel erhalten Sie die SIA-Dateien im Zuge einer Submission, direkt vom Architekten oder Sie laden diese ab einer Internetplattform herunter. Dabei können die Datei wie folgt heissen:

- ***.01s** (z. B. SIA451.01s) = SIA-Datei
- ***.zip** (z. B. Ausschreibung.zip) = komprimierte Datei, in welcher die SIA-Datei oder mehrere Dateien enthalten sind.

ZIP-Datei dekomprimieren

Falls die SIA in einer ZIP-Datei enthalten ist, muss diese zuerst dekomprimiert werden:

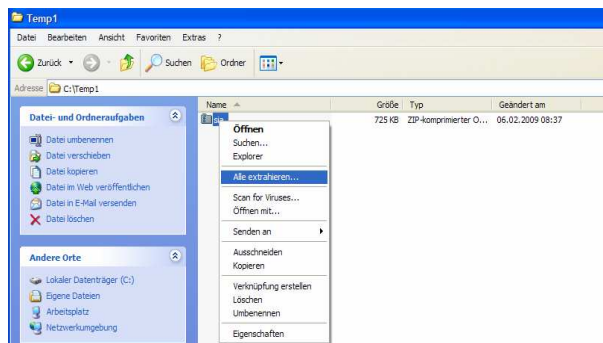

1. Sie haben die **ZIP-Datei** in ein **temporäres Verzeichnis** gesichert.
2. Öffnen Sie das entsprechende Verzeichnis, klicken mit der **rechten Maustaste** auf die **ZIP-Datei** und wählen **Alle extrahieren**.
3. Die in der ZIP-Datei enthaltene SIA-Datei (*.01s) wird in ein neue Unterverzeichnis kopiert.

Registration

Um den folgenden Dienst nutzen zu können, registrieren Sie sich bitte auf unserer Homepage www.sorba.ch, indem Sie auf den Button **Registration Newsletter** klicken und die weiteren Anweisungen befolgen.

Die Registrierung erfolgt kostenlos und ist nur für Kunden der Firma SORBA EDV AG vorgesehen. Ohne Registration können Sie vom SIA-Service maximal 7 Tage nach der Erstbenutzung profitieren.

SIA Converter-Service (SIA <-> DQD)

SIA-Dateien (*.01s) können über den SIA Converter-Service rasch, unkompliziert und ohne Support-Wartezeiten umgewandelt werden - und das erst noch kostenlos! Über diesen Service werden auch SORBA-Objekte (*.DQD) in SIA-Dateien (*.01s) konvertiert.

Voraussetzung:

Aktiver Wartungsvertrag und Ihre **Email-Adresse** muss bei uns **registriert** sein, siehe unter **Registration**.

1. Senden Sie eine Email-Nachricht mit den eingefügten Dateien **kommentarlos** an folgende Adresse: sia@sorba.ch
Sie wünschen: SORBA-Datei → SIA (*.01s)
Sie senden: SIA → SORBA-Datei (*.dqd)

(Bitte beachten Sie, dass der SIA Converter-Service über einen automatisierten Dienst läuft und allfällige Mitteilungen in Ihrer Email-Nachricht nicht berücksichtigt werden. Supportanfragen können weiterhin an die Adresse support@sorba.ch gesendet werden.)

2. Die umgewandelten Dateien inkl. Fehlerprotokolle erhalten Sie umgehend per Email zurück.

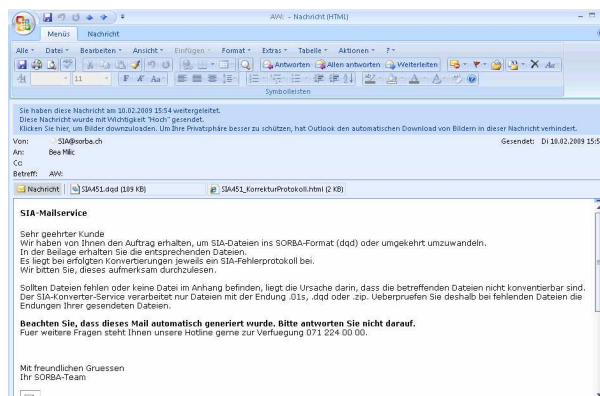

3. Öffnen Sie das **Korrektur-Protokoll** mit einem **Doppelklick**.
4. Falls keine Fehler und Warnungen angezeigt werden, sichern Sie die Datei ***.DQD** oder ***.01s** in ein **temporäres Verzeichnis** oder auf den **Desktop**.
5. Die Datei ***.DQD** kann jetzt in SORBA eingelesen werden. Die SIA-Datei (*.01s) kann nach Wunsch versendet werden.

Import DQD-Datei in SORBA

1. Starten Sie **SORBA** und öffnen Sie die **Projektliste**.
2. Mit der Funktion **Datei / Neu** eröffnen Sie das neue Projekt, falls dies nicht schon existiert.
3. Öffnen Sie das Projekt mit einem **Doppelklick**.

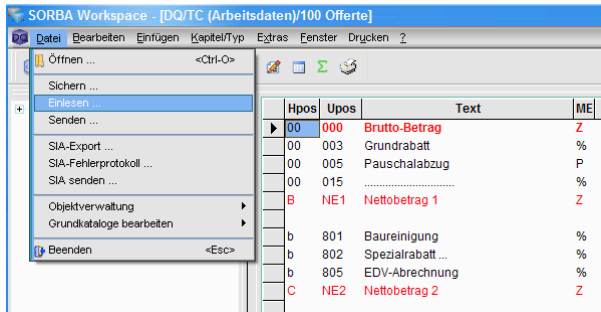

4. Wählen Sie die Funktion **Datei / Einlesen**.

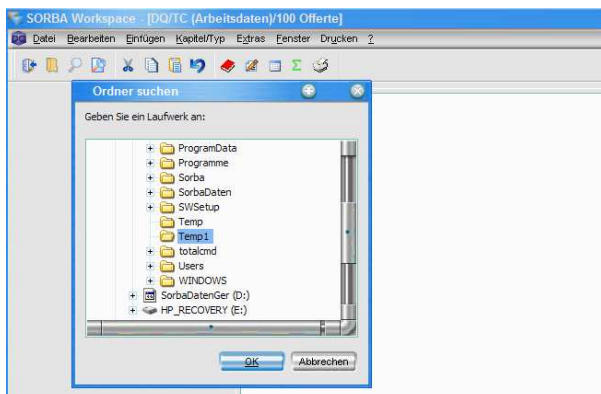

5. Wählen Sie das **Verzeichnis** aus, in dem sich die Datei *.DQD befindet, **OK**.

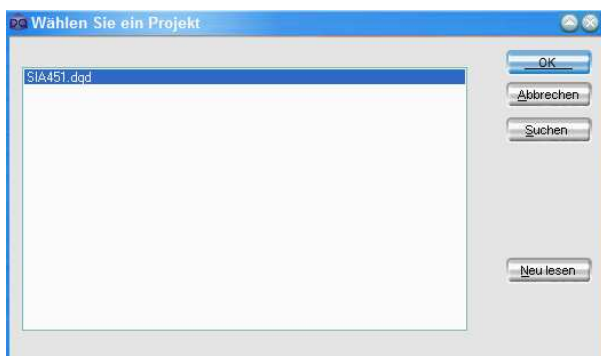

6. Wählen Sie die Datei ***.DQD** aus, **OK**.

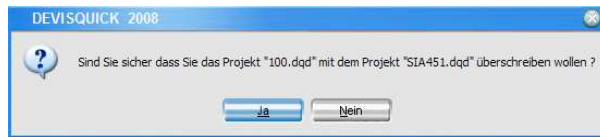

7. Bestätigen Sie die **Abfrage** mit **Ja**.

Objekt	Spez.	Text	ME	Menge	Preis	Resultat	CO	Objektschlüssel	MWST Code	Menge	Preis	Resultat
110		Zusammenstellung					S					
110		BAUSTELLENRICHTUNG	M				S					
277		KANALISATIONEN UND ENTRISSE	M				S					
241		ENTWERTUNG	M				S					
211		BAUERSTREIFEN	M				S					
314		MÄURERARBEITEN	M				S					
00		Brickarbeit	Z				C					
00	001	Rohbau	%				C					
00	002	SB Topf Stein	%				C					
00	001	Bauverputz	%	-0.800			C					
00	004	Bauwerkversicherung	%	-0.500			C					
00	005	MWST	%	7.600			C					
00		MWST	Z				C					
110		BAUSTELLENRICHTUNG	M				S					
000		Bedingungen	K				K					
000		Preisberechnung	K				K					
000		Originalauftrag, entsprechendes	K				K					
000		sind mit dem Buchstaben E vor	K				K					
000		der Preisnummer gekenn-	K				K					
000		zeichnet	K				K					
000		Ohne andere Angaben sind die	K				K					
000		Preise	K				K					
000		für den Preisberechnung	K				K					

8. Das Leistungsverzeichnis aus der SIA-Datei steht Ihnen zur Bearbeitung bereit.