

## Debitorenbuchhaltung – Mahnungen drucken mit ESR

Mit der folgenden Funktion können Mahnungen mit dem entsprechenden Einzahlungsschein ausgedruckt werden.

### Voraussetzungen

- Option VESR-Belege

Die Verwendung von VESR-Belegen ist mit einer Zusatzoption möglich und steht nicht im Standardleistungspaket der Debitorenbuchhaltung zur Verfügung. Kosten, siehe letzte Seite.

### Neuer Mahnvorschlag erstellen

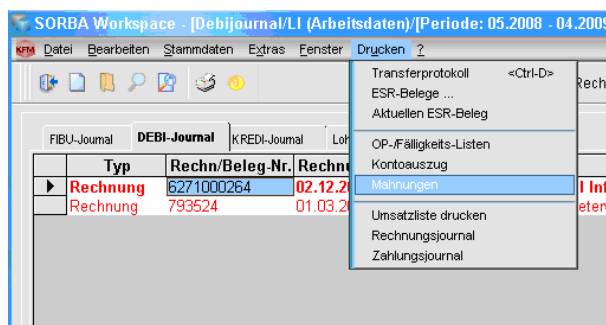

1. Sie befinden sich im **DEBI-Journal**.
2. Wählen Sie die Funktion **Drucken / Mahnungen**.

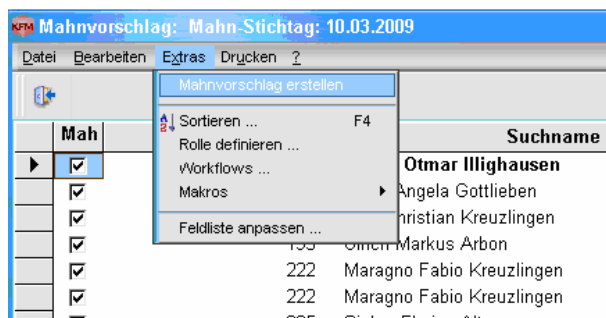

3. Starten Sie mit der Funktion **Extras / Mahnvorschlag erstellen** einen neuen Mahnvorschlag.

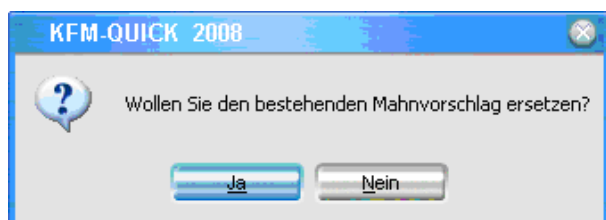

4. Bestätigen Sie mit **Ja**.

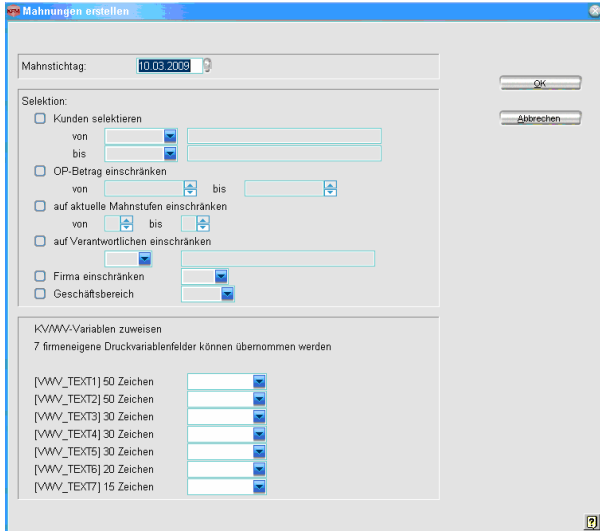

Mahnstichtag: 10.03.2009

Selektion:

- Kunden selektieren
  - von [ ] bis [ ]
- OP-Betrag einschränken
  - von [ ] bis [ ]
- auf aktuelle Mahnstufen einschränken
  - von [ ] bis [ ]
- auf Verantwortlichen einschränken
  - [ ]
- Firma einschränken
  - [ ]
- Geschäftsbereich
  - [ ]

KV/MW-Variablen zuweisen  
7 firmeneigene Druckvariablenfelder können übernommen werden

- [VWV\_TEXT1] 50 Zeichen [ ]
- [VWV\_TEXT2] 50 Zeichen [ ]
- [VWV\_TEXT3] 30 Zeichen [ ]
- [VWV\_TEXT4] 30 Zeichen [ ]
- [VWV\_TEXT5] 30 Zeichen [ ]
- [VWV\_TEXT6] 20 Zeichen [ ]
- [VWV\_TEXT7] 15 Zeichen [ ]

5. Tragen Sie den gewünschten **Mahnstichtag** ein, **OK**.



Mah	Kunden(Deb)-Nr	Suchname	Rechn/Beleg-Nr.
<input checked="" type="checkbox"/>	33	Goller Otmar Illighausen	79312
<input checked="" type="checkbox"/>	150	Tauro Angela Gottlieben	79317
<input checked="" type="checkbox"/>	191	Lohr Christian Kreuzlingen	79356
<input checked="" type="checkbox"/>	195	Ulrich Markus Arbon	79311
<input checked="" type="checkbox"/>	222	Maragno Fabio Kreuzlingen	79050
<input checked="" type="checkbox"/>	222	Maragno Fabio Kreuzlingen	79224
<input checked="" type="checkbox"/>	225	Sieber Florian Altnau	79140
<input checked="" type="checkbox"/>	229	Eigenmann Bruno Grüt (Gossau Z)	79336
<input checked="" type="checkbox"/>	232	Kälin René Donzhausen	79300
<input checked="" type="checkbox"/>	234	Knüp Hans Kreuzlingen	79305
<input checked="" type="checkbox"/>	235	Kräuchi Jeannine Adliswil	79303
<input checked="" type="checkbox"/>	238	Loher Thomas Kreuzlingen	79307
<input checked="" type="checkbox"/>	239	Mazenauer Rolf Kreuzlingen	79308
<input checked="" type="checkbox"/>	251	Schläfli Laura Kreuzlingen	79054
<input checked="" type="checkbox"/>	312	Vetsch Philipp Altnau	79132

6. Die neue Mahnvorschlagsliste wurde generiert.

### Tip!

Im Feld **Mahnen** (ganz links) können Sie einzelne Debitoren vom Mahnlauf ausschliessen, indem Sie die **Markierung** (Hacken) manuell entfernen.

## Mahnungen drucken mit ESR



Mah	Kunden(Deb)-Nr	Suchname	Rechn/Beleg-Nr.
<input checked="" type="checkbox"/>	33	Goller Otmar Illighausen	79312
<input checked="" type="checkbox"/>	150	Tauro Angela Gottlieben	79317
<input checked="" type="checkbox"/>	191	Lohr Christian Kreuzlingen	79356
<input checked="" type="checkbox"/>	195	Ulrich Markus Arbon	79311
<input checked="" type="checkbox"/>	222	Maragno Fabio Kreuzlingen	79050
<input checked="" type="checkbox"/>	222	Maragno Fabio Kreuzlingen	79224
<input checked="" type="checkbox"/>	225	Sieber Florian Altnau	79140
<input checked="" type="checkbox"/>	229	Eigenmann Bruno Grüt (Gossau Z)	79336
<input checked="" type="checkbox"/>	232	Kälin René Donzhausen	79300
<input checked="" type="checkbox"/>	234	Knüp Hans Kreuzlingen	79305
<input checked="" type="checkbox"/>	235	Kräuchi Jeannine Adliswil	79303

7. Starten Sie den Ausdruck mit der Funktion **Drucken / Mahnungen ausgeben**.

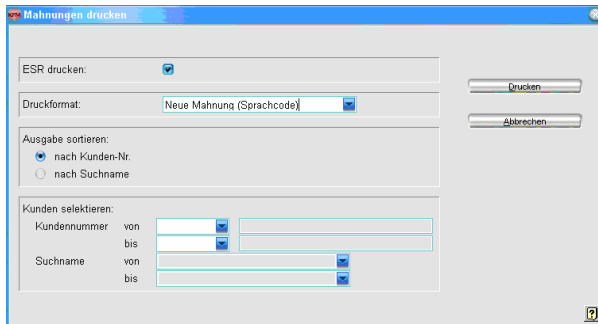

8. Wählen Sie:  
**ESR drucken:** **Markierung** setzen  
**Druckformat:** **Neue Mahnung**
- und bestätigen mit der Schaltfläche **Drucken**.

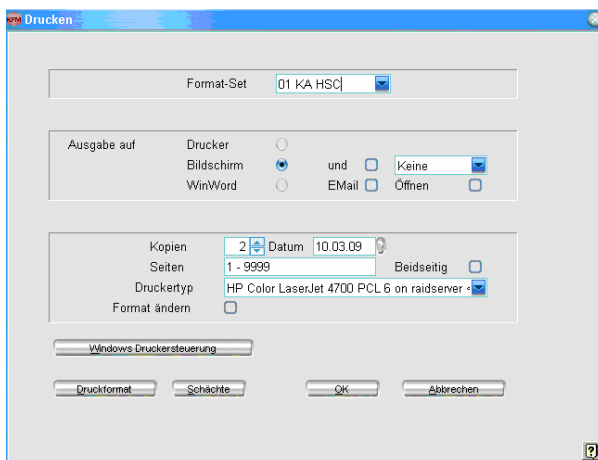

9. Bestätigen Sie mit **OK**.

Herrn  
 Mettler Guido  
 Oberer Graben  
 9100 Hensau

10. Der Ausdruck der Kontoauszüge erscheint.

St. Gallen, 11.03.09

Kunden-Nr. 1

### Kontoauszug

Sehr geehrte Damen und Herren

Diesen Kontoauszug erhalten Sie zu Ihrer Information. Wir bitten Sie, ihn genau zu kontrollieren und uns allfällige Unstimmigkeiten mitzuteilen

Zahlungen berücksichtigt bis: 11.03.2009

Beleg-Nr.	Art	Beleg-Datum	Verfall-Datum	Stufe	Beleg-Betrag	OP-Saldo
63	1	05.11.2008	04.01.2009	0	41744.50	41744.50
60	1	05.11.2008	04.01.2009	0	225'985.20	225'985.20
65	1	10.11.2008	09.01.2009	0	10'000.00	10'000.00
61	1	10.11.2008	10.12.2008	0	5'000.00	5'000.00
<b>Total</b>					<b>CHF 282'729.70</b>	<b>282'729.70</b>

Den verfallenen Betrag wollen Sie bitte in den nächsten Tagen überweisen.  
 Besten Dank!

Mit freundlichen Grüßen

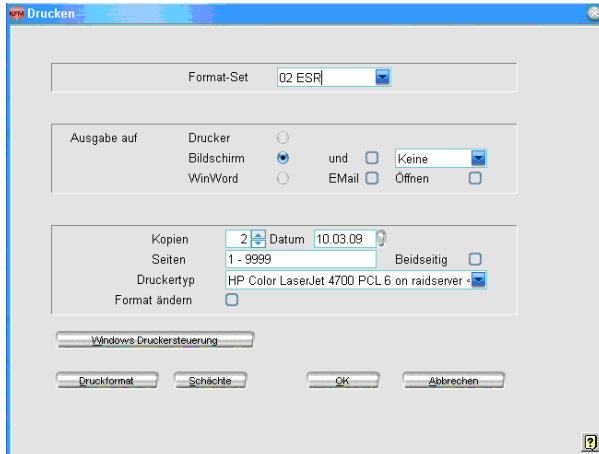

11. Wählen Sie unter **Format-Set** das entsprechende **ERS-Format** aus, **OK**.



12. Es folgt der Ausdruck aller entsprechenden Einzahlungsscheine.

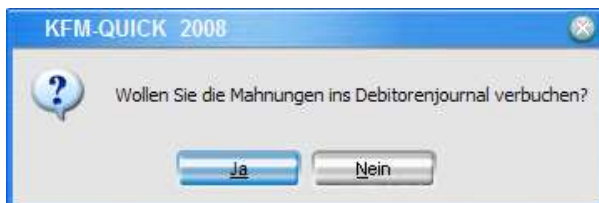
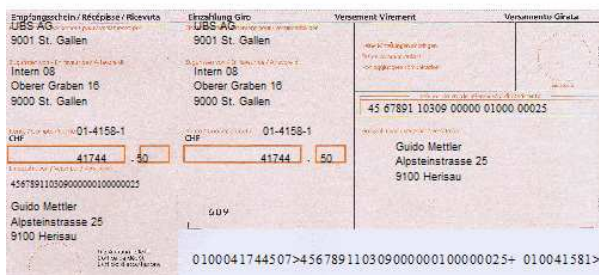

13. Bestätigen Sie mit **Ja**.
14. Die Mahnungen werden ins DEBI-Journal verbucht, wobei die Mahnstufen der einzelnen Rechnungen automatisch um 1 erhöht werden.

## Mahnstufen definieren

Die Einstellungen der einzelnen Mahnstufen und –texte können Sie wie folgt verwalten:

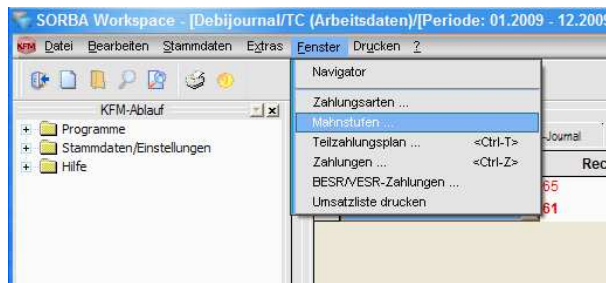

1. Im **DEBI-Journal** wählen Sie **Fenster / Mahnstufen**.

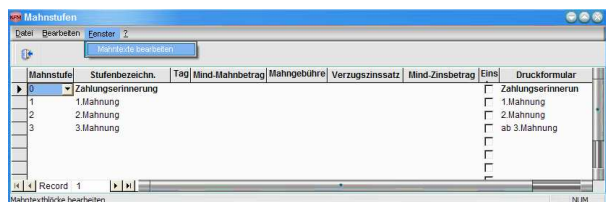

2. Fahren Sie mit dem Cursor auf die gewünschte **Mahnstufe** und wählen **Fenster / Mahntexte bearbeiten**.



3. Wählen Sie **D, OK**.

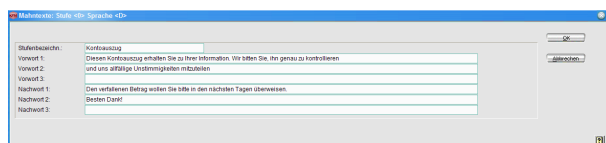

4. Definieren Sie die gewünschten Standardtexte, **OK**.

## Kosten

<b>Debitorenbuchhaltung</b>	Fr. 1'000.00
<b>Wartung Debitorenbuchhaltung</b>	Fr. 220.00 / Jahr
<b>Option VESR-Belege</b> (Drucken von ESR-Belegen, Verbuchung Debitorenrechnungen mit ESR-Angaben in Debitorenliste, automatischer Import BESR/VESR-Zahlungen, Mahnungen drucken mit ESR)	Fr. 500.00
<b>Wartung Option VESR-Belege</b>	Fr. 110.00 / Jahr
<b>Installation und Schulung VESR-Belege</b>	kostenpflichtig, nach Aufwand

Falls Sie sich für diese Zusatzoption interessieren, möchten Sie bitte mit unserem für Sie zuständigen Aussendienstmitarbeiter Kontakt aufnehmen.