

Serienbriefe erstellen für Weihnachtspräsente

Auf Weihnachten hin werden jedes Jahr Karten oder Geschenke an Kunden versendet. In diesem Newsletter erfahren Sie, wie Sie die Adressen Ihrer Kunden selektieren und effizient Briefe verfassen können.

Selektion der Kunden nach Präsenttyp

Steigen Sie in das Adressprogramm ein.

Als erstes werden die Felder für die Kategorisierung eingestellt. Das heisst, wir unterteilen unsere Kunden in Gruppen, welche was erhalten (die einen nur eine Karte, die anderen eine Weinflasche oder ein Weihnachtsstern).

Im Adressprogramm rufen Sie im Menu Extras den Punkt "Feldliste anpassen" auf.

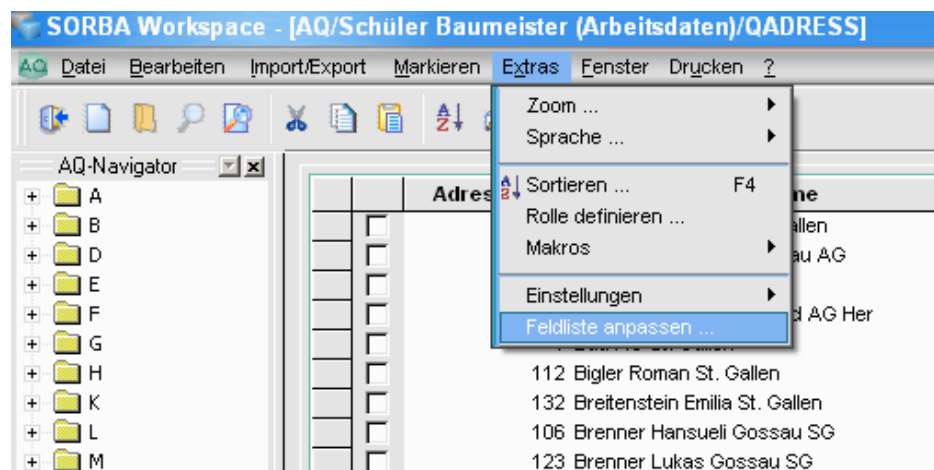

In der Tabelle der Feldliste suchen Sie sich die Felder, die Sie später auswerten möchten. In unserem Beispiel verwenden wir die Felder Logisch 1 bis Logisch 3.

Numm	Feldname	Feldtitel	Mus	Anz	X-Pos.	Y-Pos.	Läng	Heb	Register-Idr	Titel
89	Num5	Numerisch 5	<input type="checkbox"/>	<input type="checkbox"/>	1	18		<input type="checkbox"/>	5 Freie Felder	
90	Num6	Numerisch 6	<input type="checkbox"/>	<input type="checkbox"/>	1	19		<input type="checkbox"/>	5 Freie Felder	
91	Num7	Numerisch 7	<input type="checkbox"/>	<input type="checkbox"/>	1	20		<input type="checkbox"/>	5 Freie Felder	
92	Num8	Numerisch 8	<input type="checkbox"/>	<input type="checkbox"/>	1	21		<input type="checkbox"/>	5 Freie Felder	
93	Num9	Numerisch 9	<input type="checkbox"/>	<input type="checkbox"/>	1	22		<input type="checkbox"/>	5 Freie Felder	
94	Num10	Numerisch 10	<input type="checkbox"/>	<input type="checkbox"/>	1	23		<input type="checkbox"/>	5 Freie Felder	
95	Log1	Logisch 1	<input type="checkbox"/>	<input type="checkbox"/>	31	34		<input type="checkbox"/>	5 Freie Felder	
96	Log2	Logisch 2	<input type="checkbox"/>	<input type="checkbox"/>	31	34		<input type="checkbox"/>	5 Freie Felder	
97	Log3	Logisch 3	<input type="checkbox"/>	<input type="checkbox"/>	31	34		<input type="checkbox"/>	5 Freie Felder	

Wir ersetzen nun den Feldtitel Logisch 1 mit Karte, den Feldtitel Logisch 2 mit Weinflasche und den Feldtitel Logisch 3 mit Weihnachtsstern.

In der Spalte Anzeige sind nun die drei Felder mit einem Häkchen zu versehen, damit diese später auch in der Maske angezeigt werden.

In den Spalten X-Pos und Y-Pos können die Positionen der Felder in der Maske angegeben werden.

In unserem Beispiel setzen wir die Werte 1 bis 3 in die Spalte Y-Pos.

In der Spalte der Registernummer kann man angeben, in welchem Register der Maske die Felder angezeigt werden und diese in der Spalte "Titel" noch beschreiben.

Numm	Feldname	Feldtitel	Mus	Anz	X-Pos.	Y-Pos.	Läng	Heb	Register-Nr	Titel
84	Bem10	Bemerkung 10	<input type="checkbox"/>	<input type="checkbox"/>	1	13		<input type="checkbox"/>	5	Freie Felder
85	Num1	Numerisch 1	<input type="checkbox"/>	<input type="checkbox"/>	1	14		<input type="checkbox"/>	5	Freie Felder
86	Num2	Numerisch 2	<input type="checkbox"/>	<input type="checkbox"/>	1	15		<input type="checkbox"/>	5	Freie Felder
87	Num3	Numerisch 3	<input type="checkbox"/>	<input type="checkbox"/>	1	16		<input type="checkbox"/>	5	Freie Felder
88	Num4	Numerisch 4	<input type="checkbox"/>	<input type="checkbox"/>	1	17		<input type="checkbox"/>	5	Freie Felder
89	Num5	Numerisch 5	<input type="checkbox"/>	<input type="checkbox"/>	1	18		<input type="checkbox"/>	5	Freie Felder
90	Num6	Numerisch 6	<input type="checkbox"/>	<input type="checkbox"/>	1	19		<input type="checkbox"/>	5	Freie Felder
91	Num7	Numerisch 7	<input type="checkbox"/>	<input type="checkbox"/>	1	20		<input type="checkbox"/>	5	Freie Felder
92	Num8	Numerisch 8	<input type="checkbox"/>	<input type="checkbox"/>	1	21		<input type="checkbox"/>	5	Freie Felder
93	Num9	Numerisch 9	<input type="checkbox"/>	<input type="checkbox"/>	1	22		<input type="checkbox"/>	5	Freie Felder
94	Num10	Numerisch 10	<input type="checkbox"/>	<input type="checkbox"/>	1	23		<input type="checkbox"/>	5	Freie Felder
95	Log1	Karte	<input checked="" type="checkbox"/>	<input checked="" type="checkbox"/>	31	1		<input type="checkbox"/>	5	Freie Felder
96	Log2	Weinflasche	<input checked="" type="checkbox"/>	<input checked="" type="checkbox"/>	31	2		<input type="checkbox"/>	5	Freie Felder
97	Log3	Weihnachtsstern	<input checked="" type="checkbox"/>	<input checked="" type="checkbox"/>	31	3		<input type="checkbox"/>	5	Freie Felder
98	Log4	Logisch 4	<input type="checkbox"/>	<input type="checkbox"/>	31	25		<input checked="" type="checkbox"/>	5	Freie Felder
99	Log5	Logisch 5	<input type="checkbox"/>	<input type="checkbox"/>	1	26		<input type="checkbox"/>	5	Freie Felder

Tipp: In der ersten Spalte wird die Reihenfolge der Felder in der Adressverwaltung angegeben. Platzieren Sie die bearbeiteten Felder auf 5 bis 7. Dann kann die Adresse direkt in der Tabelle angepasst werden.

Numm	Feldname	Feldtitel	Mus	Anz	X-Pos.	Y-Pos.	Läng
1	Adnr	Adress-Nr.	<input type="checkbox"/>	<input checked="" type="checkbox"/>	1	1	
2	Suchname	Suchname	<input type="checkbox"/>	<input checked="" type="checkbox"/>	1	3	
3	Vorname	Vorname	<input type="checkbox"/>	<input checked="" type="checkbox"/>	1	6	
4	Name	Name	<input type="checkbox"/>	<input checked="" type="checkbox"/>	1	7	
5	Log1	Karte	<input type="checkbox"/>	<input checked="" type="checkbox"/>	31	1	
6	Log2	Weinflasche	<input type="checkbox"/>	<input checked="" type="checkbox"/>	31	2	
7	Log3	Weihnachtsstern	<input type="checkbox"/>	<input checked="" type="checkbox"/>	31	3	
8	Log4	Logisch 4	<input type="checkbox"/>	<input checked="" type="checkbox"/>	1	25	
9	Log5	Logisch 5	<input type="checkbox"/>	<input checked="" type="checkbox"/>	1	26	

Nach der Mutation der Felder wird die Maske wieder geschlossen. Es erscheint die Frage, ob die Einstellungen verteilt werden sollen. Bestätigen Sie die Frage mit JA.

Zurück in der Adressverwaltung kann bestimmt werden, welches Präsent die einzelnen Kunden bekommen sollen.

Setzen Sie dazu in den Spalten Karte, Weinflasche oder Weihnachtsstern ein Häkchen.



Vorbereitungen für die Auswahl der Kunden

Wählen Sie unter dem Menüpunkt "Bearbeiten" die Funktion "Filtern".

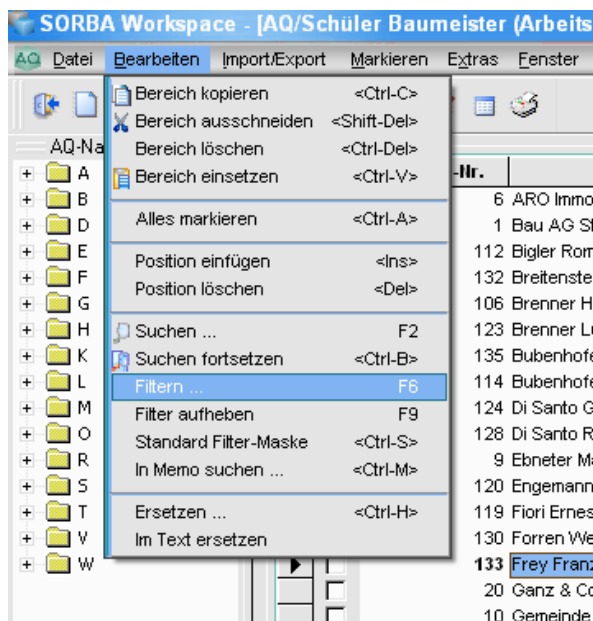

Drücken Sie nun den Button "Abfragen"

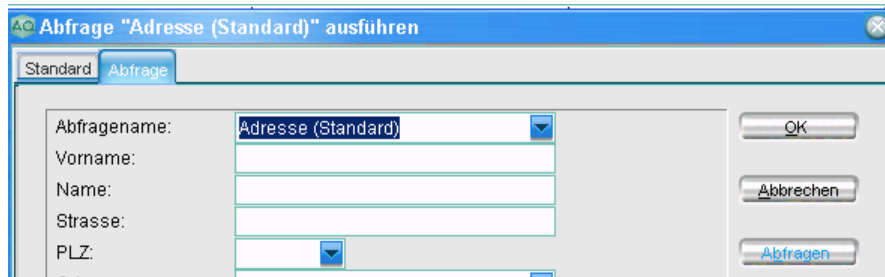

In der Spalte "Abfrage-Typ" wählen Sie nun die Option "Suchbegriff". In der Spalte "Eingabe" setzen Sie ein Häkchen. Im Abfrage-Feld können nun die eingestellten und bearbeiteten Felder ausgewählt werden.

Nach Beendigung der Mutationen kann die Maske wieder verlassen werden. Die Abfrage, ob die Einstellungen verteilt werden sollen, beantworten Sie mit JA.

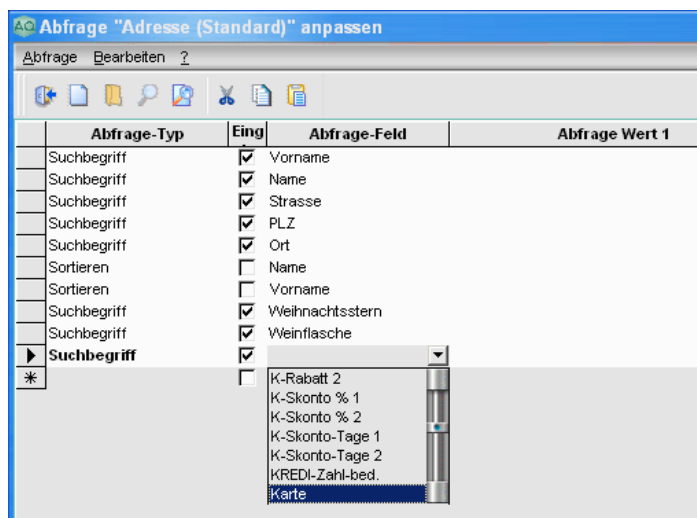

Liste pro Präsent-Typ drucken

Wählen Sie im Menu "Drucken" die Funktion "Adressliste".

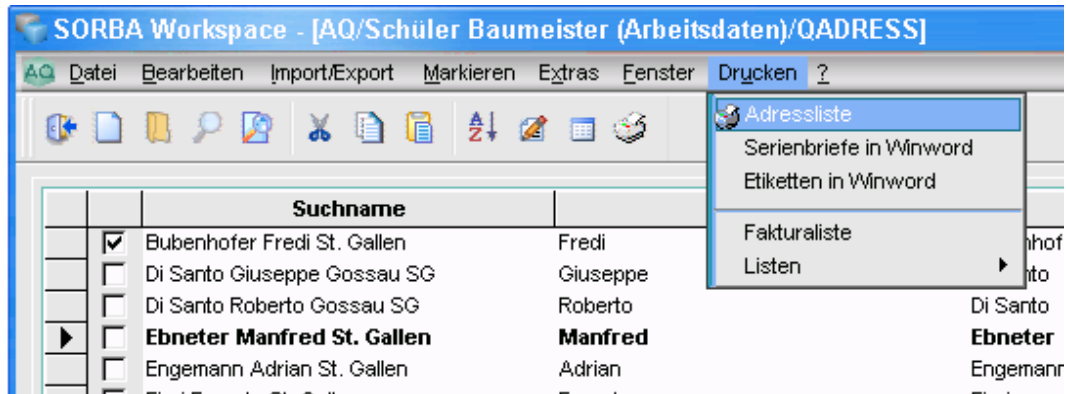

Im Filter wählen Sie nun den gewünschten Präsenttyp. Z.B. alle Kunden die eine Weinflasche erhalten sollen. Schliessen Sie nun die Eingabe mit OK ab.



Liste mit Kunden, welche eine Weinflasche erhalten sollen.

Adress-Nr.	Anrede	Vorname	Name	Strasse	Plz	Ort	Tel. Geschäft	Tel. Privat
132		Emilia	Breitenstein	Umweg 23	9000	St. Gallen		
124		Giuseppe	Di Santo	Büelstrasse 21	9200	Gossau SG	071 385 21 42	
133		Franz	Frey	Bucherstrasse	9443	Wädnu		
18			Grob Kies AG	Ob. Flooz	9620	Lichtensteig	071/9873060	071/9873061
4	Herrn	Rico	Haueter	Hofmattstrasse 27	9200	Gossau SG	071 380 03 03	
105		Ueli	Hofstetter	Kurzeck 317	9011	St. Gallen	071 241 34 59	
7			Livit AG	Fürstenlandstrasse 1	9014	St. Gallen	071 272 26 00	071 272 26 10
129		Peter	Riedener	Musterweg 2	9000	St. Gallen		

Druck der Karten oder der Serienbriefe als Beilage zum Präsent

Wählen Sie unter dem Menüpunkt "Bearbeiten" die Funktion "Filtern".

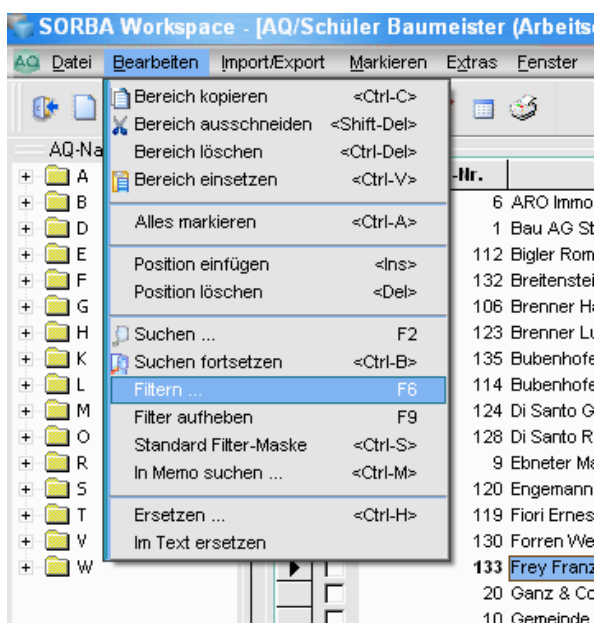

Setzen Sie nun ein Häkchen für die Auswahl der Adressen. Z.B. alle Kunden, die einen Brief oder eine bedruckte Karte zur Weinflasche erhalten sollen. Bestätigen Sie nun die Eingabe mit OK.



Führen Sie nun unter dem Menu "Drucken" die Funktion "Serienbrief in Winword" aus.

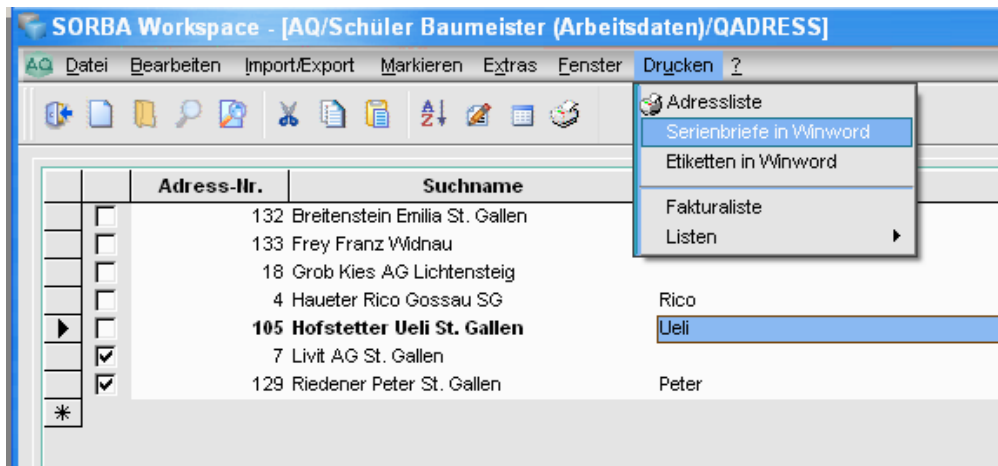

Jetzt kann im Winword die Karte oder der Brief frei gestaltet werden.
Um die Adressen und die Briefanrede einzufügen, wählen sie im Winword den Menüpunkt "Seriendruckfelder einfügen".

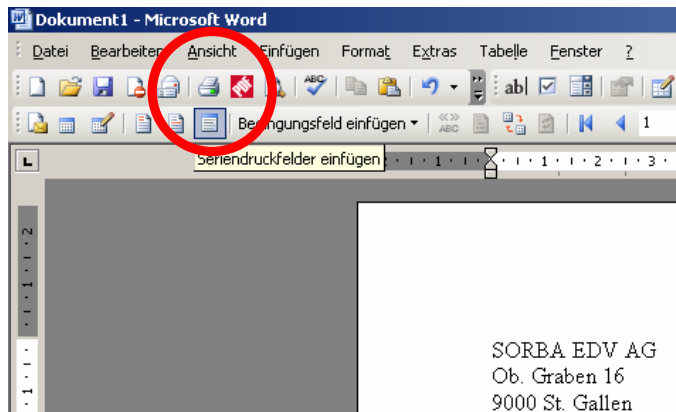

Jetzt können aus der Felderauswahl der Seriendruckfunktion die einzelnen Parameter wie Namen, Vornamen, Ort etc. ausgewählt werden.

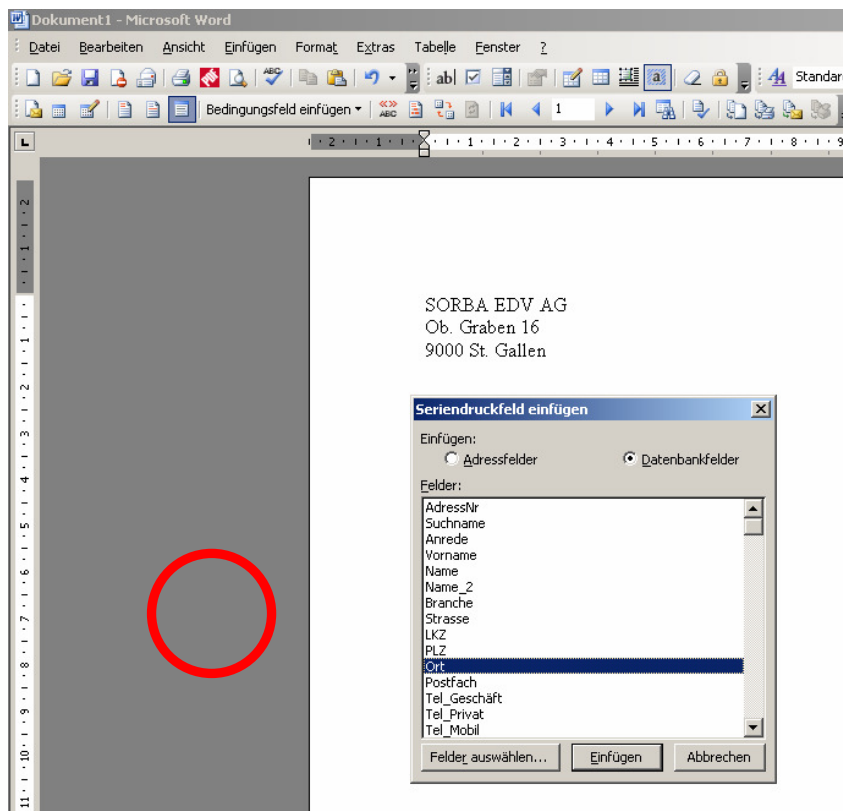

Nun kann der Seriendruck über die Funktion "Seriendruck" in neues Dokument gestartet werden.

